【基本情報】

職員等の男女比率	男性：23%　女性77%
職員等の平均年齢	39.3歳
拠点	福岡県
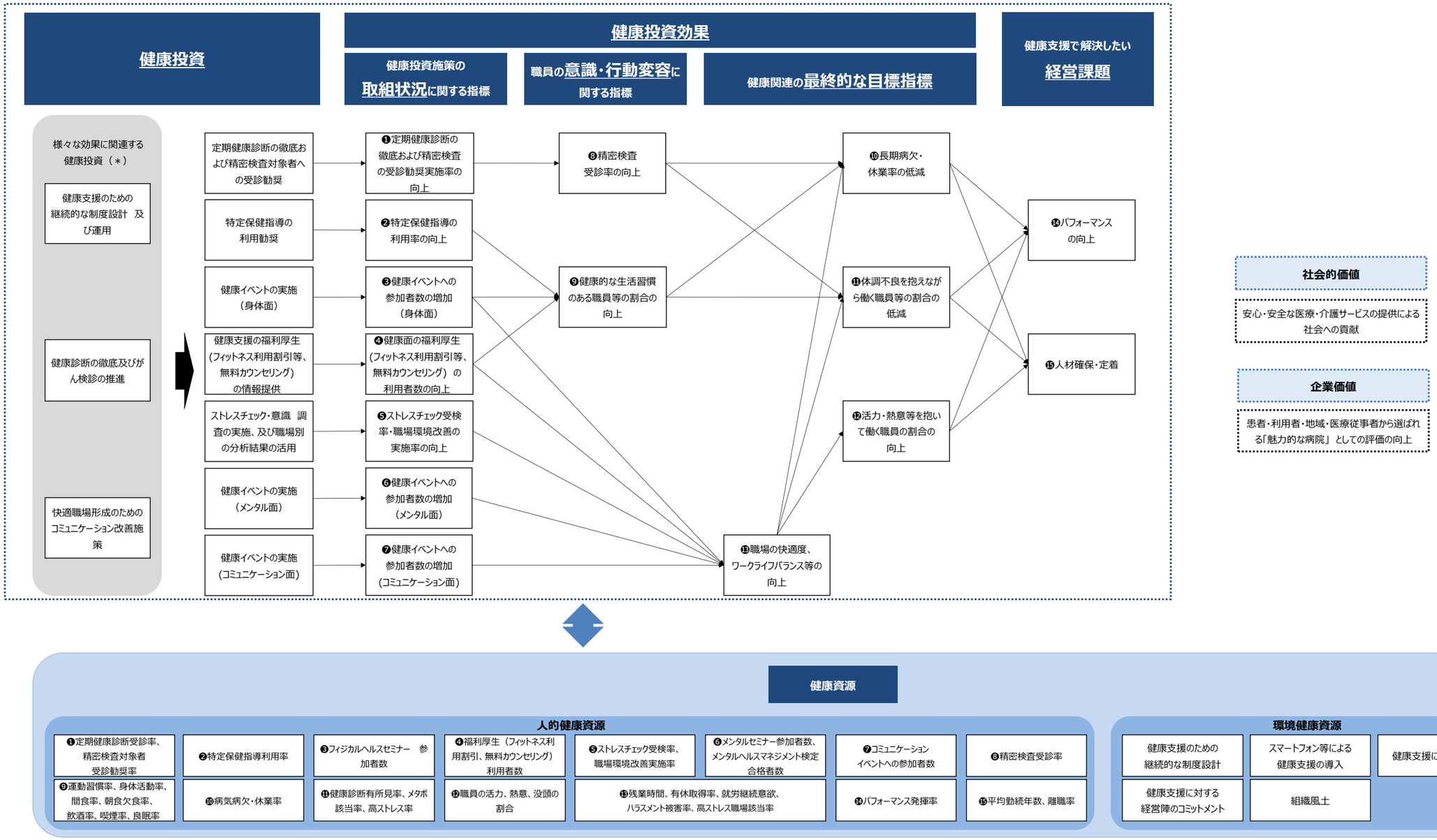
【社会医療法人北九州病院　健康支援戦略マップ】